

# Katalog býků masná plemena

---

## 2025



**ISB**  
GENETIC s.r.o.  
Havlíčkův Brod

# **ISB-GENETIC s.r.o. Havlíčkův Brod**

Ledečská 2917, 580 01 Havlíčkův Brod

IČ: 47451939, DIČ: CZ47451939 (jsme plátcí DPH)

stanice s kódem EU: CZ61790003

e-mail: [info@isbgenetic.cz](mailto:info@isbgenetic.cz)

[www.isbgenetic.cz](http://www.isbgenetic.cz)

ředitel	Jan Jelínek	604 585 171
ekonom	Bc. Lenka Švondrová	702 028 158
fakturace	Alena Jelínková	608 661 773
banka semene	Marie Jiráčková	774 737 790
šlechtitel	Ing. Karel Holan	603 510 225
šlechtitel	Ing. Josef Machka	739 466 799
šlechtitel, CowManager	Ing. Marie Ondráková, Ph.D.	774 734 650
šlechtitel, sono-vyšetření	Bc. Michal Kříž	602 607 068
šlechtitel	Ing. Miroslav Zvonař	608 192 220
obchod se zvířaty	Adam Baško	607 038 460
obchod se zvířaty	Martin Bačkovský	773 818 993
obchod se zvířaty	Kryštof Podhora	731 563 691
kontrola užítkovosti	Ing. Marie Ondráková, Ph.D.	774 734 650
prodej chovatelských potřeb	Alena Jelínková	608 353 659
obchodní zástupce, CowManager	Jan Bezouška	739 622 829

**VÁŠ SPOLEHLIVÝ PARTNER**

# OBSAH

## Aberdeen angus

Daruis	AAB-751	4
Ionos	AAB-004	4
Sakir	ZAI-813	5

## Belgický modrý

Bucheur	ZBM-515	6
Rabin	ZBM-390	6
Verrati	ZBM-445	7

## Blonde d' Aquitaine

Pirol PP	ZBQ-308	18
----------	---------	----

## Brahman

General	ZBR-001	23
---------	---------	----

## Dexter

Prior	ZDX-073	24
Hornet	ZDI-014	24

## Hereford

Thore PP	HRF-551	22
Xanio PP	HRF-574	22

## Highland

Erasmus	ZHG-393	23
---------	---------	----

## Charolais

Helsing PP	IIT-005	8
Junior PP	ZCH-800	8
Makaos PP	ITI-802	9
Morrison PP	IIT-702	9

## Limousine

Conquistador P	ZLI-368	10
Gaitan PP	ILI-361	10
Midor PP		11
Simba PP	IIL-685	11

## Marchigiana

Mansueto	MAG-002	16
----------	---------	----

## Masný simentál

Dada	ISI-940	12
Ice King PP	ISM-489	12
Ice Prince PP		13
Macondo PP	ISM-317	13
Mastino PP	ISI-694	14
Primus PP	ZMS-848	14
Saolo PP	ISI-693	15
Voltaire PP	ISM-962	15
Zeder PP	ISI-411	16

## Parthenaise

Goliath	ZPA-125	7
---------	---------	---

## Piemont

Ulf	ZPI-837	5
-----	---------	---

## Pinzgauer

Gloeckener Pp		18
Maik PP	PPG-016	19

## Texas Longhorn

Enduro		17
John Wayne	ZTX-004	17

## Wagyu

Itofuji	WAG-012	20
Moto Moto	WAG-043	20
Sapporo	WAG-044	21
Topbeef	WAG-062	21

REA **Daruis**  
 Aberdeen angus  
 St. reg.: **AAB-751**  
 \* 15.12.2021  
 DE 03 640 28150



**Denver**  
 US 0017160560

**DeadCenter**  
 US 0017831035

**Blackcap**  
 US 0016925768

**Kodiak**  
 CA 01274305

**REA Bonny**  
 DE 03 557 51040

**Blossom**  
 CA 01207073

**Lehké porody, výborné osvalení, komplexní v plemenných hodnotách**

<b>Vlastní hodnoty:</b>	<b>PH v Německu:</b>	<b>PH ve Švýcarsku:</b>
Typ: <b>8</b>	RZF (celkový index): <b>110 / 84 %</b>	potomků
Osvalení: <b>8</b>	Index přírůstku (365 dní): <b>110</b>	býci telata
Kostra: <b>7</b>	Index osvalení (365 d): <b>110</b>	Porážková hmotnost:
Porodní váha: <b>32 kg</b>	Normálních porodů/počet potomků:	Osvalení při porážce:
Přírůstky vlastní: <b>g (200 dní)</b>	Křížení: <b>% /</b>	Výška tuku při porážce:
<b>1429 g (365 dní)</b>	Čistokrevná <b>100 % / 2</b>	

**Ionos**  
 Aberdeen angus  
 St. reg.: **AAB-004**  
 \* 24.12.2020  
 DE0363403022



**Ivo**  
 DE0359982343

**Iowa**  
 DE0361734188

**Tix**  
 DE0358967857

**Red Ozzo**  
 SWE09143676308

**KEA Leah 28S**  
 DE01305365628

**KEA Leah 442B**  
 DE01304535442

**Mezinárodní a funkční krevní linie, vysoká kvalita kostí**

<b>Vlastní hodnoty:</b>	<b>PH v Německu:</b>	<b>PH ve Švýcarsku:</b>
Typ: <b>8</b>	RZF (celkový index): <b>101 / 83 %</b>	- potomků
Osvalení: <b>7</b>	Index přírůstku (365 dní): <b>95</b>	býci telata
Kostra: <b>8</b>	Index osvalení (365 d): <b>100</b>	Porážková hmotnost: - -
Porodní váha: <b>38 kg</b>	Normálních porodů/počet potomků:	Osvalení při porážce: - -
Přírůstky vlastní: <b>1166 g (200 dní)</b>	Křížení: <b>99 % / 964</b>	Výška tuku při porážce: - -
<b>1343 g (365 dní)</b>	Čistokrevná <b>100 % / 29</b>	

# LSF Sakir ET

Aberdeen angus

St. reg.: ZAI-813

\* 22.10.2014

DE1265412612



Six Mile Aviator 217P

CA0001233058

Sakic 832S

CA0001332064

Six Mile Siera 257P

CA0001235695

Jewel Maker N155

US0000901695

N3129 S6060

US0001108724

Sandy K1414 N3129

US0000909602

## Průměrný rámec, výborné osvalení, zajímavá rodina krav

### Vlastní hodnoty:

Typ: 8

Osvalení: 8

Kostra: 7

Porodní váha: 35 kg

Přírůstky vlastní: 1273 g (200 dní)

1433 g (365 dní)

### PH v Německu:

RZF (celkový index): 107 / 85 %

Index přírůstku (365 dní): 110

Index osvalení (365 d): 106

Normálních porodů/počet potomků:

Křížení: 99 % / 7440

Čistokrevná

### PH ve Švýcarsku:

- potomků  
býci telata

Porážková hmotnost: - -

Osvalení při porážce: - -

Výška tuku při porážce: - -

# Ulf

Piemont

St. reg.: ZPI-837

\* 23.09.2019

DE0361985874



Quantum

IT1990394215

Uro

IT5990076727

Lara

IT5919033337

Salmur

IT4990375048

Samira

DE0359094002

Stella

DE0356193885

## Velmi pěkný exteriér, z rodiny s velmi lehkými porody, zajímavý pro křížení

### Vlastní hodnoty:

Typ: 8

Osvalení: 8

Kostra: 7

Porodní váha: 40 kg

Přírůstky vlastní: 1103 g (200 dní)

1065 g (365 dní)

### PH v Německu:

RZF (celkový index): - / - %

Index přírůstku (365 dní): -

Index osvalení (365 d): -

Normálních porodů/počet potomků:

Křížení: - % / -

Čistokrevná

100 % / 1

### PH ve Švýcarsku:

- potomků  
býci telata

Porážková hmotnost: - -

Osvalení při porážce: - -

Výška tuku při porážce: - -

**Bucheur** d'Achet  
Belgický modrý  
St. reg.: **ZBM-515**

\* 25.09.2019

BE0160931749

**Reistant**

BE0560801614

**Ganache**

BE0453863187

**Agile**

BE0392311478

**Attribut**

BE0727363707

**Reistant**

BE0653863186

**Etoile**

BE0257280792



**Výborná životaschopnost telat, snadné telení**

Porodní hmotnost (kg):	-	Hodnocení exteriéru samotného býka:			
Věk v měsících:	<b>13</b>	Výška:	<b>88</b>	Typ:	<b>83</b>
Hmotnost (kg):	<b>622</b>	Osvalení:	<b>88</b>	Celková známka:	<b>87</b>
Výška (cm):	<b>123</b>				
Snadnost porodů v křížení v DE:	<b>96 / 1180</b> (% neasistovaných porodů/počet potomků)				

**Rabin** de Groyne

Belgický modrý  
St. reg.: **ZBM-390**

\* 17.10.2014

BEL 05 53839222

**Vestige**

BE0760729621

**Crack**

BE0560797757

**Ulcereuse**

BE0260699306

**Haricot**

BE0287220187

**Vestige**

BE0392329009

**Joyeuse**

BE0591918920



**Skvělý vývoj, výborné osvalení, snadné porody**

Porodní hmotnost (kg):		Hodnocení exteriéru samotného býka:			
Věk v měsících:	<b>15</b>	Výška:	<b>80</b>	Typ:	<b>82</b>
Hmotnost (kg):	<b>660</b>	Osvalení:	<b>87</b>	Celková známka:	<b>86</b>
Výška (cm):	<b>124</b>				
Snadnost porodů v křížení v DE:	<b>97 / 41820</b> (% neasistovaných porodů/počet potomků)				

# Verrati de Cobreville

Belgický modrý

St. reg.: **ZBM-445**

\* 08.03.2016

BE0053814719

**Hercule**

BE0592288332

**Poltron**

BE0956920469

**Misalle**

BE0587797338

**Ilto**

BE076068844

**Hercule**

BE0526406798

**Girafle**

BE0287097653



MacG

May 17

## Výrazně osvalená zád', krátká délka březosti, nízká porodní hmotnost telat

Porodní hmotnost (kg):	-	Hodnocení exteriéru samotného býka:			
Věk v měsících:	<b>30</b>	Výška:	<b>78</b>	Typ:	<b>85</b>
Hmotnost (kg):	<b>971</b>	Osvalení:	<b>89</b>	Celková známka:	<b>88</b>
Výška (cm):	<b>140</b>				
Snadnost porodů v křížení v DE:	<b>95 / 9577</b>	(% neasistovaných porodů/počet potomků)			

# Goliath

Parthenaise

St. reg.: **ZPA-125**

\* 12.02.2019

DE 09 88854695

**Turbo**

FR7903520279

**Garfield**

FR7955170900

**Dispanon**

FR7955170613

**Fausset**

FR7922662092

**Mandoline**

FR5706208326

**Gigi**

FR5703803970



Wolffhard Schulze

## Lehké porody, osvalení, velmi klidný temperament, sexovaný na jalovice

<b>Vlastní hodnoty:</b>	<b>PH v Německu:</b>	<b>PH ve Švýcarsku:</b>
Typ: <b>8</b>	RZF (celkový index): - / - %	- potomků
Osvalení: <b>8</b>	Index přírůstku (365 dní): -	býci telata
Kostra: <b>7</b>	Index osvalení (365 d): -	Porážková hmotnost: - -
Porodní váha: - kg	Normálních porodů/počet potomků:	Osvalení při porážce: - -
Přírůstky vlastní: - g (200 dní)	Křížení: <b>97 % / 435</b>	Výška tuku při porážce: - -
<b>1189 g (365 dní)</b>	Čistokrevná - % / -	

# Helsing PP

Charolais

St. reg.: IIT-005

\* 27.01.2021

DEU 03 62677770

**Hilderic Pp**

FRA 7121773883

**Hallejuja PP**

DEU03 58348550

**MC Fabina P**

DEU 03 54523552

**Fridus PP**

DEU 03 55481143

**Montrose Pp**

DEU03 59066699

**Marla P**

DEU 03 525 41345



## Outcross, výborný denní přírůstek, vysoká plodnost v rodině

Vlastní hodnoty:		PH v Německu:	PH ve Švýcarsku:
Typ: <b>8</b>		RZF (celkový index): <b>101 / 74 %</b>	- potomků
Osvalení: <b>7</b>		Index přírůstku (365 dní): <b>98</b>	býci telata
Kostra: <b>7</b>		Index osvalení (365 d): <b>98</b>	Porážková hmotnost: - -
Porodní váha: <b>40 kg</b>		Normálních porodů/počet potomků:	Osvalení při porážce: - -
Přírůstky vlastní: <b>g (200 dní)</b>		Křížení: <b>% /</b>	Výška tuku při porážce: - -
<b>1754 g (365 dní)</b>		Čistokrevná <b>93 % / 14</b>	

# Junior PP

Charolais

St. reg.: ZCH-800

\* 17.12.2000

DE0345669884

**Jakc P**

12.63029500

**Jim Pp**

DE1263003235

**Epicerie**

12.63029230

**Falcon**

1517000848

**Missie 61H**

03.44164015

**Suttons ANN 103H**

00.00163908



## Prověřený, homoz. bezrohý, skvělé osvalení, vynikají pro všechny systémy výkrmu

Vlastní hodnoty:		PH v Německu:	PH ve Švýcarsku:
Typ: <b>7</b>		RZF (celkový index): <b>93 / 99 %</b>	<b>577</b> potomků
Osvalení: <b>8</b>		Index přírůstku (365 dní): <b>98</b>	býci telata
Kostra: <b>7</b>		Index osvalení (365 d): <b>100</b>	Porážková hmotnost: <b>97</b> -
Porodní váha: <b>49 kg</b>		Normálních porodů/počet potomků:	Osvalení při porážce: <b>107</b> -
Přírůstky vlastní: <b>1425 g (200 dní)</b>		Křížení: <b>93 % / 3849</b>	Výška tuku při porážce: <b>88</b> -
<b>1556 g (365 dní)</b>		Čistokrevná <b>94 % / 838</b>	

# Makaos PP

Charolais

St. reg.: ITI-802

\* 20.03.2020

DEU 03 62691506

Hot Dog P

FRA 57 06035603

Marodona Pp

FRA 67 71237702

Fanta

FRA 67 70820011

Pablo PS

DEU 03 53760217

WIC Ella P

DEU 03 57683226

WIC Edwina Pp

DEU 03 55464188



## Homozygotně bezrohý outcross, mateřská linie s vysokým mlékem

### Vlastní hodnoty:

Typ: **8**  
Osvalení: **8**  
Kostra: **7**  
Porodní váha: **48 kg**  
Přírůstky vlastní: **1597 g** (200 dní)  
**1548 g** (365 dní)

### PH v Německu:

RZF (celkový index): **101 / 84 %**  
Index přírůstku (365 dní): **107**  
Index osvalení (365 d): **100**  
Normálních porodů/počet potomků:  
Křížení: **94 % / 170**  
Čistokrevná **98 % / 48**

### PH ve Švýcarsku:

- potomků  
býci telata  
Porážková hmotnost: - -  
Osvalení při porážce: - -  
Výška tuku při porážce: - -

# Morrison PP

Charolais

St. reg.: IIT-702

\* 25.06.2018

DEU 08 93569063

Marcus P

DEU 12 73378477

Mars PP

DEU13 04211724

Grace P

DEU 13 03701948

Banjo Pp

FRA 5454732777

Gloria Pp

DEU 08 9304801

Grande Pp

DEU 05 33711328



## Lehké porody rodokmenově i vlastní, exteriér, osvalení a přírůstky

### Vlastní hodnoty:

Typ: **8**  
Osvalení: **7**  
Kostra: **7**  
Porodní váha: **38 kg**  
Přírůstky vlastní: **g** (200 dní)  
**1440 g** (365 dní)

### PH v Německu:

RZF (celkový index): **95 / 83 %**  
Index přírůstku (365 dní): **108**  
Index osvalení (365 d): **97**  
Normálních porodů/počet potomků:  
Křížení: **% /**  
Čistokrevná **% /**

### PH ve Švýcarsku:

- potomků  
býci telata  
Porážková hmotnost: - -  
Osvalení při porážce: - -  
Výška tuku při porážce: - -

# Conquistador P

Limousine

St. reg.: ZLI-368

\* 18.04.2002

DE0579432448



## Stud Cub PP

CA10204044

## Overtime Pp

CPM0106006

## Cuty P

CPF0076165

## Canada PP

CA10200168

## Ocana Pp

DE087393214

## Olivia

DE0578163475

### Heterozygotně bezrohý, plodnost, osvalení, spokojení chovatelé

Vlastní hodnoty:	PH v Německu:	Mezinárodní testace - Interbeef:
Typ: 7	RZF (celkový index): - / - %	přímý mater.
Osvlení: 7	Index přírůstku (365 dní): -	Odstavová hmotnost: 99 107
Kostra: 7	Index osvalení (365 d): -	63% 42%
Porodní váha: 39 kg	Normálních porodů/počet potomků:	Průběh porodu 104 -
Přírůstky vlastní: 1545 g (200 dní)	Křížení: 91 % / -	1%
- g (365 dní)	Čistokrevná - % / -	Porodní hmotnost: 111 -

# Gaitan PP

Limousine

St. reg.: ILI-361

\* 13.09.2019

DEU 03 61639855



## Gala Pp

DEU 03 56493980

## Ganove PS

DEU 01 20050371

## Bambolina

FRA 87 23170827

## Kevin AK PP

DEU 03 54983004

## Nanni

DEU 03 57027102

## Nora

DEU 12 69252691

### Homozygotně bezrohý outcross, špičkové osvalení, nízká porodní hmotnost

Vlastní hodnoty:	PH v Německu:	PH ve Švýcarsku:
Typ: 8	RZF (celkový index): 106 / 92 %	- potomků
Osvlení: 8	Index přírůstku (365 dní): 113	býci telata
Kostra: 7	Index osvalení (365 d): 99	Porážková hmotnost: - -
Porodní váha: 37 kg	Normálních porodů/počet potomků:	Osvlení při porážce: - -
Přírůstky vlastní: 1321 g (200 dní)	Křížení: 98 % / 315	Výška tuku při porážce: - -
1380 g (365 dní)	Čistokrevná 100 % / 76	

## Midor PP

Limousine

St. reg.:

\* 04.01.2020

DE0989059284

Mike PP

de0769770055

Michel PP

DE0538610770

Merle P

DE0536559256

Tenor P

DE0941987600

MELODI P

DE0987167044

Myrthe

DE0984794882

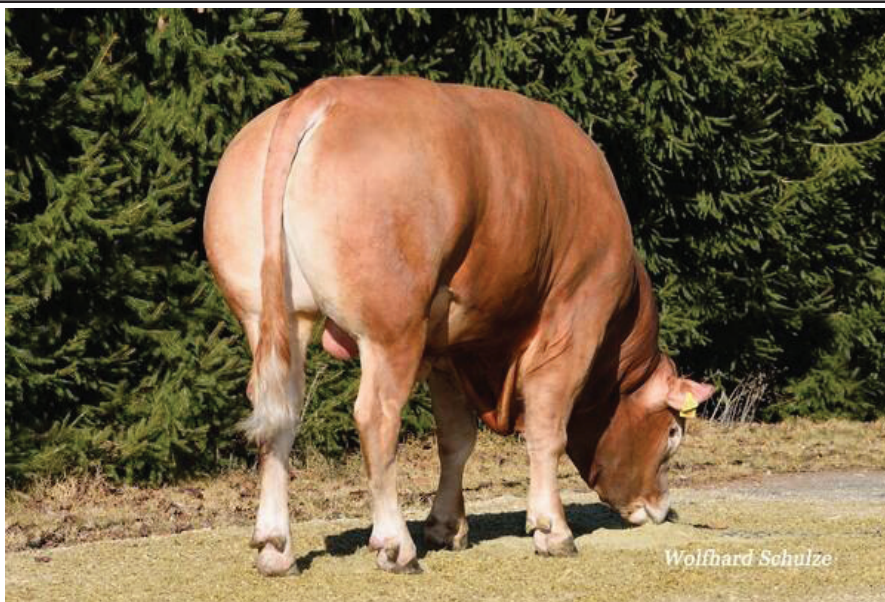

### Ze zajímavých bezrohých linií, lehké porody, velká hloubka těla

Vlastní hodnoty:	PH v Německu:	PH ve Švýcarsku:
Typ: 8	RZF (celkový index): 100 / 83 %	- potomků býci telata
Osvalení: 8	Index přírůstku (365 dní):	Porážková hmotnost: - -
Kostra: 8	Index osvalení (365 d): -	Osvalení při porážce: - -
Porodní váha: 40 kg	Normálních porodů/počet potomků:	Výška tuku při porážce: - -
Přírůstky vlastní: 1324 g (200 dní)	Křížení: - % / -	
1316 g (354 dní)	Čistokrevná - % / -	

## Simba PP

Limousin

St. reg.: IIL-685

\* 08.01.2022

DE 05 40565128

Schack

DE 03 54983006

Sascha

DE 06 65432803

Carola

DE 03 54983037

Moldavio

DE 07 70033203

Tacita

DE 07 70537893

Tizia

DE 07 69221555



### Homozygotně bezrohý, osvalení, harmonická kostra, sexovaný

Vlastní hodnoty:	PH v Německu:	PH ve Švýcarsku:
Typ: 8	RZF (celkový index): 108 / 72 %	potomků býci telata
Osvalení: 8	Index přírůstku (365 dní): 104	Porážková hmotnost:
Kostra: 8	Index osvalení (365 d): 108	Osvalení při porážce:
Porodní váha: kg	Normálních porodů/počet potomků:	Výška tuku při porážce:
Přírůstky vlastní: g (200 dní)	Křížení: % /	
1357 g (365 dní)	Čistokrevná % /	

## Dada PP

Masný simmentál

St. reg.: **ISI-940**

\* 25.10.2019

DEU1504858215

**Deno PP**

DEU1504632804

**Don PP**

DEU1501263672

**Anne P**

DEU1504632795

**Steinadler PP**

DEU0937631910

**Bonar P**

DEU1501411968

**Belli P**

DEU1503641332



### Fantastická mateřská linie, lehké porody, přírůstek, délka těla

Vlastní hodnoty:	PH v Německu:	PH ve Švýcarsku:
Typ: <b>8</b>	RZF (celkový index): <b>110 / 89 %</b>	- potomků býci telata
Osvalení: <b>8</b>	Index přírůstku (365 dní): <b>99</b>	Porážková hmotnost: - -
Kostra: <b>8</b>	Index osvalení (365 d): <b>106</b>	Osvalení při porážce: - -
Porodní váha: <b>41 kg</b>	Normálních porodů/počet potomků:	Výška tuku při porážce: - -
Přírůstky vlastní: <b>1957 g</b> (200 dní)	Křížení: - % / -	
<b>1768 g</b> (365 dní)	Čistokrevná <b>100 % / 54</b>	

## Ice King PP

Masný simmentál

St. reg.: **ISM-489**

\* 02.01.2020

DE01406252741

**Langmose**

DNK0872010017

**Ice Man PP**

DE01603360537

**Julia PP**

DE01001960962

**Drakon PP**

DE01404354812

**Lucinda PP**

DE01405353651

**Lucia PP**

DE01404354814



### Vysoký denní přírůstek, výborné hodnocení, výborná PH

Vlastní hodnoty:	PH v Německu:	PH ve Švýcarsku:
Typ: <b>8</b>	RZF (celkový index): <b>114 / 89 %</b>	- potomků býci telata
Osvalení: <b>8</b>	Index přírůstku (365 dní): <b>116</b>	Porážková hmotnost: - -
Kostra: <b>8</b>	Index osvalení (365 d): <b>119</b>	Osvalení při porážce: - -
Porodní váha: <b>53 kg</b>	Normálních porodů/počet potomků:	Výška tuku při porážce: - -
Přírůstky vlastní: - g (200 dní)	Křížení: <b>95 % / 105</b>	
<b>1700 g</b> (365 dní)	Čistokrevná <b>100 % / 50</b>	

# Ice Prince PP

Masný simmentál

St. reg.:

\* 31.01.2023

DE001406847854

Ice King PP

DE1406252741

Karina PP

DE1405327759

Ice Man PP

DE1603360537

Lucinda PP

DE1405353651 s

Rosenstolz Pp

De0943827151

Katja PP

DE1404351121



## Vysoký denní přírůstek, mléka s vysokým mlékem a kvalitním vemenem

Vlastní hodnoty:	PH v Německu:	PH ve Švýcarsku:
Typ: 8	RZF (celkový index): 108 / %	potomků
Osvalení: 8	Index přírůstku (365 dní): 103	býci telata
Kostra: 7	Index osvalení (365 d): 109	Porážková hmotnost:
Porodní váha: 43 kg	Normálních porodů/počet potomků:	Osvalení při porážce:
Přírůstky vlastní: g (200 dní)	Křížení: % /	Výška tuku při porážce:
1793 g (365 dní)	Čistokrevná % /	

# GS Macondo PP

Masný simmentál

St. reg.: ISM-317

\* 19.09.2021

AT 87.8987.874

GS Urbel PP

AT 85.8449.938

Lauscha Pp

AT 02.4752.822

GS Urox PP

AT 31.9649.922

Bella PP

AT 70.9416.329

Viktor Pp

DK 80164-00204

Lausane P

AT 73.1988.414



## Z kombinované populace linie Morello, raný, dobře osvalený, lehké porody

Vlastní hodnoty:	PH v Německu:	PH ve Švýcarsku:
Typ: 7	RZF (celkový index): 108 / 43 %	- potomků
Osvalení: 6	Index přírůstku (365 dní): 111	býci telata
Kostra: 7	Index osvalení (365 d): -	Porážková hmotnost: - -
Porodní váha: 44 kg	Normálních porodů/počet potomků:	Osvalení při porážce: - -
Přírůstky vlastní: - g (200 dní)	Křížení: - % / -	Výška tuku při porážce: - -
1525 g (365 dní)	Čistokrevná - % / -	

## WBS Mastino PP

Masný simmentál

St. reg.: ISI-694

\* 02.12.2018

DE0361162684

JS Mika PP

DE0666138873

JS Markus PP

DE0666328230

CSW Olpme S-W- Pp

DE940632303

Esben Pp

DK80164-00227

Emmy PP

DE1501275335

Kiara 2 PP

DE1504612521



Wolfhard Schulze

### Homozygotně bezrohý, špičkový výkon, výborný celkový index, kvalitní kostra

Vlastní hodnoty:	PH v Německu:	PH ve Švýcarsku:
Typ: 8	RZF (celkový index): 115 / 52 %	- potomků
Osvalení: 8	Index přírůstku (365 dní): 114	býci telata
Kostra: 8	Index osvalení (365 d): 114	Porážková hmotnost: - -
Porodní váha: 47 kg	Normálních porodů/počet potomků:	Osvalení při porážce: - -
Přírůstky vlastní: 1973 g (200 dní)	Křížení: - % / -	Výška tuku při porážce: - -
1874 g (365 dní)	Čistokrevná 97 % / 29	

## Primus PP

Masný simmentál

St. reg.: ZMS-848

\* 22.11.2015

DE1405265841

CSW Poseldon

76041118

BW Poker PP

DE0890523488

Madame P

DE0890523485

Hoeness PP

DE1260105246

Larissa P

DE1403891750

Linda P

DE1402964986



Wolfhard Schulze

### 100 % bezrohých telat, prověřený, excelentní původ, výborný růst

Vlastní hodnoty:	PH v Německu:	PH ve Švýcarsku:
Typ: 9	RZF (celkový index): 103 / 96 %	467 potomků
Osvalení: 8	Index přírůstku (365 dní): 102	býci telata
Kostra: 8	Index osvalení (365 d): 109	Porážková hmotnost: 109 108
Porodní váha: - kg	Normálních porodů/počet potomků:	Osvalení při porážce: 130 135
Přírůstky vlastní: 1500 g (200 dní)	Křížení: 94 % / 3041	Výška tuku při porážce: 100 92
1726 g (365 dní)	Čistokrevná 100 % / 174	

## Saolo PP

Masný simmentál

St. reg.: ISI-693

\* 30.05.2018

DE1272527701

Sandro Pp

DE1501411966

Paloma P

DE1270502036

Uchtetal Pp

DE1501832108

Finni P

DE1503635970

J. Pantani P

DK6374700449

RGK P

DE1270323744



**Fantastický denní přírůstek, silná mateřská linie, dobrý rámec**

Vlastní hodnoty:

Typ: 8

Osvalení: 8

Kostra: 7

Porodní váha: - kg

Přírůstky vlastní: 2075 g (200 dní)

2000 g (365 dní)

PH v Německu:

RZF (celkový index): 113 / 54 %

Index přírůstku (365 dní): 110

Index osvalení (365 d): 111

Normálních porodů/počet potomků:

Křížení: - % / -

Čistokrevná 100 % / 11

PH ve Švýcarsku:

- potomků  
býci telata

Porážková hmotnost: - -

Osvalení při porážce: - -

Výška tuku při porážce: - -

## GS Voltaire PP

Masný simmentál

St. reg.: ISM-962

\* 04.01.2023

AT 08 4042 588

Vitus

AT 320356622

Mira P

AT 989937568

Vitorossa P

AT 519214117

Lause

AT 731999714

Heiduck

AT 196153916

Minna

AT 946660818



**Velmi dlouhý býk, vysoké PH, lehké porody, s krví kombinovaných býků**

Vlastní hodnoty:

Typ: 7

Osvalení: 8

Kostra: 7

Porodní váha: 47 kg

Přírůstky vlastní: g (200 dní)

1535 g (354 dní)

PH v Německu:

RZF (celkový index): 112 / 51 %

Index přírůstku (365 dní): 118

Index osvalení (365 d): -

Normálních porodů/počet potomků:

Křížení: - % / -

Čistokrevná - % / -

PH ve Švýcarsku:

- potomků  
býci telata

Porážková hmotnost: - -

Osvalení při porážce: - -

Výška tuku při porážce: - -

## Zeder PP

Masný simmentál

St. reg.: ISI-411

\* 14.03.2015

DE1304940062



Zuidberg PS

DE0937364841

Zambia PP

DE1304178708

Gitti P

DE1302425157

Apostle 09 PP

UK542191101706

Malve PP

DE1304398205

Maja P

DE1267238364

**Homoz. bezrohý, prověřený, vysoký přírůstek, zajímavý původ, špičkové osvalení**

Vlastní hodnoty:

Typ: 8

Osvalení: 8

Kostra: 8

Porodní váha: 44 kg

Přírůstky vlastní: 1929 g (200 dní)

1789 g (365 dní)

PH v Německu:

RZF (celkový index): 109 / 83 %

Index přírůstku (365 dní): 102

Index osvalení (365 d): 103

Normálních porodů/počet potomků:

Křížení: - % / -

Čistokrevná

PH ve Švýcarsku:

94 potomků

býci telata

Porážková hmotnost: 116 -

Osvalení při porážce: 116 -

Výška tuku při porážce: 79 -

## Mansueto

Marchigiana

St. reg.: MAG-002

\* 17.08.2020

IT67990130463



Daquino

IT043990078005

Facebook

IT062990185896

Zelta

IT062990112087

Veroso

IT068990036359

Cora

IT067990088798

Aia

IT067990070823

**Lehké porody, ideální pro křížení, klidná povaha, kvalitní maso**

Vlastní hodnoty:

Typ:

Osvalení:

Kostra:

Porodní váha: kg

Přírůstky vlastní: g (200 dní)

g (365 dní)

PH v Německu:

RZF (celkový index): / %

Index přírůstku (365 dní):

Index osvalení (365 d):

Normálních porodů/počet potomků:

Křížení: % /

Čistokrevná % /

PH ve Švýcarsku:

potomků

býci telata

Porážková hmotnost:

Osvalení při porážce:

Výška tuku při porážce:

LCC **Enduro** 15E

Texas Longhorn

St. reg.:

\* 18.02.1995

US B57506

**Ranger**

US B33194

**Persuasion**

US C123306

**Bonanza**

US BA 16078

**Deal**

US C27226

**Red Alert**

US BA40323

**Yeast 61 Fd**

US C75088



**Šampión v roce 1997 na výstavě Red Deer v kandské Calgary.**

<b>Vlastní hodnoty:</b>	<b>PH v Německu:</b>	<b>PH ve Švýcarsku:</b>
Typ:	RZF (celkový index): / %	potomků
Osvalení:	Index přírůstku (365 dní):	býci telata
Kostra:	Index osvalení (365 d):	Porážková hmotnost:
Porodní váha: kg	Normálních porodů/počet potomků:	Osvalení při porážce:
Přírůstky vlastní: g (200 dní)	Křížení: % /	Výška tuku při porážce:
g (365 dní)	Čistokrevná % /	

**John Wayne**

Texas Longhorn

St. reg.: **ZTX-004**

\* 03.05.2009

US 252799

**Tempter**

US 243509

**Fickle Miss**

US 230930

**Temptation**

US 65201

**F. of Pearls**

US 228450

**Shadow**

US 215182

**Q. of Not**

US 216884



**Kombinace skvělého typu a velmi slibné délky rohů**

<b>Vlastní hodnoty:</b>	<b>PH v Německu:</b>	<b>PH ve Švýcarsku:</b>
Typ:	RZF (celkový index): / %	potomků
Osvalení:	Index přírůstku (365 dní):	býci telata
Kostra:	Index osvalení (365 d):	Porážková hmotnost:
Porodní váha: kg	Normálních porodů/počet potomků:	Osvalení při porážce:
Přírůstky vlastní: g (200 dní)	Křížení: % /	Výška tuku při porážce:
g (365 dní)	Čistokrevná % /	

## GOL Pirol PP

Blonde d' Aquitaine

St. reg.: ZBQ-308

\* 15.02.2017

DE0359249807

Pretty Boy PS

DE0348432341

Playboy PS

DE1266709207

Batida

DE1266121803

Uranus PP

DE0769411341

FHZ Isis Pp

DE1266812720

GOL Idylie

DE0348432342



**100 % bezrohých telat, výborná mateřská linie, špičkový pro křížení**

Vlastní hodnoty:	PH v Německu:	PH ve Švýcarsku:
Typ: 7	RZF (celkový index): 103 / 77 %	- potomků býci telata
Osvalení: 7	Index přírůstku (365 dní): 100	Porážková hmotnost: - -
Kostra: 8	Index osvalení (365 d): 108	Osvalení při porážce: - -
Porodní váha: 42 kg	Normálních porodů/počet potomků:	Výška tuku při porážce: - -
Přírůstky vlastní: 1389 g (200 dní)	Křížení: 97 % / 725	
1375 g (365 dní)	Čistokrevná 100 % / 82	

## KR Gloeckner Pp

Pinzgauer

St. reg.:

\* 23.09.2022

AT222270588

Gerd

AT727032814

Gotthard

AT323165929

Greta

AT700381818

KR Ramos

AT972478428

Diana Pp

AT302537368

Drossel

AT891422218



**Vysoký celkový index, rámec a končetiny. lehké porody**

Vlastní hodnoty:	PH v Německu:	PH ve Švýcarsku:
Typ:	RZF (celkový index): 129 / 41 %	- potomků býci telata
Osvalení:	Index přírůstku (365 dní):	Porážková hmotnost: - -
Kostra:	Index osvalení (365 d): -	Osvalení při porážce: - -
Porodní váha: kg	Normálních porodů/počet potomků:	Výška tuku při porážce: - -
Přírůstky vlastní: g (200 dní)	Křížení: - % / -	
g (354 dní)	Čistokrevná - % / -	

# KR Maik PP

Pinzgauer

St. reg.: PPG-016

\* 21.08.2016

AT 355.735.838

Haller-Maik

AT 120.509.772

Haller-Max Pp

AT 429.550.422

Maid

AT 393.351.918

Horio P

DE0984762396

Marie P

AT 320.639.318

Molli

AT 590.371.109



## Nadstandardní přírůstky v rámci plemene, homoz. bezrohost, výstavní exteriér

### Vlastní hodnoty:

Typ: 9

Osvalení: 8

Kostra: 8

Porodní váha: 55 kg

Přírůstky vlastní: 1830 g (200 dní)

1652 g (365 dní)

### PH v Německu:

RZF (celkový index): 114 / 79 %

Index přírůstku (365 dní): -

Index osvalení (365 d): 126

Normálních porodů/počet potomků:

Křížení: - % / -

Čistokrevná - % / -

### PH ve Švýcarsku:

- potomků

býci telata

Porážková hmotnost: - -

Osvalení při porážce: - -

Výška tuku při porážce: - -



Potomci KR Maika ve věku čtyř až šesti měsíců



# Itofuji

Wagyu

St. reg.: **WAG-012**

\* 28.02.2011

DE0000945268486



**Itozakura**

JP 65

**Itoshigefu**

US 3681

**Hirola 1**

JP 803296

**Musashi**

US 5137

**Fukutsuru**

US 6021

**Kikushige**

US 4014

## Špičkové japonské linie, výborné mramorování a exteriér, lehké porody

<b>Vlastní hodnoty:</b>	<b>PH v Německu:</b>	<b>PH ve Švýcarsku:</b>
Typ: <b>8</b>	RZF (celkový index): - / - %	- potomků
Osvalení: <b>9</b>	Index přírůstku (365 dní): -	býci telata
Kostra: <b>7</b>	Index osvalení (365 d): -	Porážková hmotnost: - -
Porodní váha: - kg	Normálních porodů/počet potomků:	Osvalení při porážce: - -
Přírůstky vlastní: - g (200 dní)	Křížení: <b>99 % / 142</b>	Výška tuku při porážce: - -
<b>858 g (365 dní)</b>	Čistokrevná <b>97 % / 67</b>	

# Moto Moto

Wagyu

St. reg.: **WAG-043**

\* 14.04.2017

DE0122536474



**Itomoritaka JP 2703**

**Itomoritaka**

US14234

**LMR Ms Sanjirou**

**Fukutsuru**

**Kumilko**

DE0120768466

**GWG1016**

## Výborný typ a osvalení, nositel žádané Exon 5 varianty BC

<b>Vlastní hodnoty:</b>	<b>PH v Německu:</b>	<b>PH ve Švýcarsku:</b>
Typ: <b>8</b>	RZF (celkový index): - / - %	- potomků
Osvalení: <b>8</b>	Index přírůstku (365 dní): -	býci telata
Kostra: <b>7</b>	Index osvalení (365 d): -	Porážková hmotnost: - -
Porodní váha: <b>35 kg</b>	Normálních porodů/počet potomků:	Osvalení při porážce: - -
Přírůstky vlastní: <b>552 g (200 dní)</b>	Křížení: - % / -	Výška tuku při porážce: - -
<b>804 g (365 dní)</b>	Čistokrevná - % / -	

# Sapporo

Wagyu

St. reg.: **WAG-044**

\* 17.03.2019

DE0361912912

**Shigeshige**

US2907

**Shigeshige**

US14299

**Michifuku**

US9852

**Kikuyasu**

JP400

**Kiku 536**

DE0357583536

**Yasufuku**

US11965



## Silný v typu, špičkové končetiny, lehké porody

Vlastní hodnoty:	PH v Německu:	PH ve Švýcarsku:
Typ: <b>8</b>	RZF (celkový index): - / - %	- potomků
Osvalení: <b>7</b>	Index přírůstku (365 dní): -	býci telata
Kostra: <b>8</b>	Index osvalení (365 d): -	Porážková hmotnost: - -
Porodní váha: <b>30 kg</b>	Normálních porodů/počet potomků:	Osvalení při porážce: - -
Přírůstky vlastní: <b>0 g</b> (200 dní)	Křížení: - % / -	Výška tuku při porážce: - -
<b>822 g</b> (365 dní)	Čistokrevná <b>100 % / 26</b>	

# Topbeef

Wagyu

St. reg.: **WAG-062**

\* 12.04.2022

DE0893927091

**Lake Wagyu**

AU47301040087

**MRB Lake**

DE1603505110

**FC143**

AU47301040143

**Tayasu 533**

US 13499

**Shigeiko**

DE0948724150

**Sayuri**

DE0948724138



## Hmotnost jatečně upraveného těla a mramorování, vysoké přírůstky, sexované

Vlastní hodnoty:	PH v Německu:	PH ve Švýcarsku:
Typ: <b>8</b>	RZF (celkový index): <b>133 /</b> %	- potomků
Osvalení: <b>9</b>	Index přírůstku (365 dní):	býci telata
Kostra: <b>9</b>	Index osvalení (365 d): -	Porážková hmotnost: - -
Porodní váha: <b>kg</b>	Normálních porodů/počet potomků:	Osvalení při porážce: - -
Přírůstky vlastní: <b>g</b> (200 dní)	Křížení: - % / -	Výška tuku při porážce: - -
<b>g</b> (354 dní)	Čistokrevná - % / -	

## RZW Thore PP

Hereford

St. reg.: HRF-551

\* 03.03.2019

DE1405848798

Trust 100W P

CA02938213

Tuesday P

DE1405377418

Tickle 22T P

CA0002897666

Title Shot P

CA0002960240

RZW Bijou PP

DE1404860723

RZW Bibiana P

DE1403219896



### 100 % bezrohých telat, ze známé farmy Richardson, dlouhověká rodina

Vlastní hodnoty:	PH v Německu:	PH ve Švýcarsku:
Typ: 8	RZF (celkový index): 110 / 59 %	- potomků býci telata
Osvalení: 8	Index přírůstku (365 dní): 110	Porážková hmotnost: - -
Kostra: 7	Index osvalení (365 d): 111	Osvalení při porážce: - -
Porodní váha: 33 kg	Normálních porodů/počet potomků:	Výška tuku při porážce: - -
Přírůstky vlastní: 1396 g (200 dní)	Křížení: - % / -	
1469 g (365 dní)	Čistokrevná 100 % / 49	

## Xanio PP

Hereford

St. reg.: HRF-574

\* 10.03.2020

DEU 03 61333779

Stamina

CAN 2880797

Xplosive P

CAN 2941567

Ragamuffin P

CAN 2865769

Quaker P

CA 2894559

Queen

CAN 2955851

Flora 14 N

CAN 2823371



### Špičkový kanadský rodokmen, vynikající denní přírůstek

Vlastní hodnoty:	PH v Německu:	PH ve Švýcarsku:
Typ: 8	RZF (celkový index): 96 / 44 %	- potomků býci telata
Osvalení: 8	Index přírůstku (365 dní): 99	Porážková hmotnost: - -
Kostra: 7	Index osvalení (365 d): 95	Osvalení při porážce: - -
Porodní váha: 36 kg	Normálních porodů/počet potomků:	Výška tuku při porážce: - -
Přírůstky vlastní: 1677 g (200 dní)	Křížení: - % / -	
1543 g (365 dní)	Čistokrevná 100 % / 35	

Canadian **General**

Brahman

St. reg.: **ZBR-011**

\* 23.04.2014

CA000000927017

**HCC**

CA000000722292

**Emperor**

CA000000879087

**Kyra**

CA000000810969

**Manso**

CA000000834680

**Miguel Cam**

CA000000876918

**Willow**

CA000000848140



**Červený, bezrohý s krustami, zapsaný v americké asociaci brahmana**

<b>Vlastní hodnoty:</b>	<b>PH v Německu:</b>	<b>PH ve Švýcarsku:</b>
Typ:	RZF (celkový index): / %	potomků
Osvalení:	Index přírůstku (365 dní):	býci telata
Kostra:	Index osvalení (365 d):	Porážková hmotnost:
Porodní váha: kg	Normálních porodů/počet potomků:	Osvalení při porážce:
Přírůstky vlastní: g (200 dní)	Křížení: % /	Výška tuku při porážce:
g (365 dní)	Čistokrevná % /	

**Erasmus**

Highland

St. reg.: **ZHG-393**

\* 28.03.2008

DE0350775326

**Assenbjerg Moses**

DN8608800048

**Eilean v. J.**

DE0343766978

**Monica of Healaugh**

DE0342331164

**Pondus Fox**

DE1400882863

**Bonny v. d. B.**

DE1400346418

**Belinda**

DE1400882872



Wolfhard Schulze

**Špičkový typ, vynikající osvalení, úspěšná rodina krav**

<b>Vlastní hodnoty:</b>	<b>PH v Německu:</b>	<b>PH ve Švýcarsku:</b>
Typ: <b>8</b>	RZF (celkový index): - / - %	- potomků
Osvalení: <b>8</b>	Index přírůstku (365 dní): -	býci telata
Kostra: <b>7</b>	Index osvalení (365 d): -	Porážková hmotnost: - -
Porodní váha: <b>30 kg</b>	Normálních porodů/počet potomků:	Osvalení při porážce: - -
Přírůstky vlastní: - g (200 dní)	Křížení: <b>98 % / 359</b>	Výška tuku při porážce: - -
- g (365 dní)	Čistokrevná <b>100 % / 20</b>	

**Prior** Bramgau  
Dexter  
St. reg.: **ZDX-073**

\* 23.04.2018

DEU 03 59684149

**Brambledel Prince**

GBR108004200016

**Prince vom D.**

DEU1302950117

**Ina**

DNK9062600069

**Walderdorff Hope**

DNK0104470412

**Mia Bramgau**

DEU0350790507

**Milva Bramgau**

DEU0347474862



KeLeKi

**Hluboká rodina s vysokou dlouhověkostí, ocenění z národní výstavy**

<b>Vlastní hodnoty:</b>	<b>PH v Německu:</b>	<b>PH ve Švýcarsku:</b>
Typ: <b>8</b>	RZF (celkový index): - / - %	- potomků býci telata
Osvalení: <b>8</b>	Index přírůstku (365 dní): -	Porážková hmotnost: - -
Kostra: <b>7</b>	Index osvalení (365 d): -	Osvalení při porážce: - -
Porodní váha: <b>kg</b>	Normálních porodů/počet potomků:	Výška tuku při porážce: - -
Přírůstky vlastní: <b>g (200 dní)</b>	Křížení: - % / -	
<b>g (365 dní)</b>	Čistokrevná <b>100 % / 3</b>	

**Hornet**

Dexter  
St. reg.: **ZDI-014**

\* 10.05.2025

AT000812081569

**Somerset**

UK000000003883

**Sunny**

DE000974610143

**Estella**

DE0974608885

**Vincent**

DK81574-00369

**Heide**

DK008391500181

**Line**

DK19536-00975



**Červeně zbarvený dexter, s velkou kapacitou a osvalením**

<b>Vlastní hodnoty:</b>	<b>PH v Německu:</b>	<b>PH ve Švýcarsku:</b>
Typ: <b>7</b>	RZF (celkový index): / %	potomků býci telata
Osvalení: <b>7</b>	Index přírůstku (365 dní):	Porážková hmotnost:
Kostra: <b>7</b>	Index osvalení (365 d):	Osvalení při porážce:
Porodní váha: <b>kg</b>	Normálních porodů/počet potomků:	Výška tuku při porážce:
Přírůstky vlastní: <b>g (200 dní)</b>	Křížení: % /	
<b>g (365 dní)</b>	Čistokrevná % /	



# ŘEKNEĚTE BŮ ŠPATNÝM VÝSLEDKŮM



Chceme jen to nejlepší. To je důvod, proč měříme teplotu uší v kombinaci s chováním, čímž poskytujeme velmi užitečné informace o zdraví, plodnosti a výživě. Optimalizujte řízení své farmy tím, že spolehlivě dříve najdete krávy v říji a nemocné krávy. Včasná detekce zlepšuje zdraví vašeho stáda, zvyšuje míru zabřezávání, šetří práci, náklady na veterináře a zvyšuje produkci. Díky tomu omezíte negativní brakaci a množství používaných antibiotik ve stádě. Pojďte to společně dělat lépe!

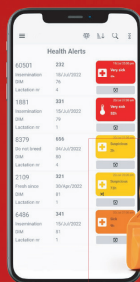

[www.cowmanager.com](http://www.cowmanager.com)

SPOLEČNĚ S NÁSKOKEM PŘED OSTATNÍMI



Jan Bezouška  
☎ 739 622 829  
✉ [bezouska@isbgenetic.cz](mailto:bezouska@isbgenetic.cz)

Ing. Marie Ondráková, Ph.D.  
☎ 774 734 650  
✉ [ondrakova@isbgenetic.cz](mailto:ondrakova@isbgenetic.cz)  
[www.isbgenetic.cz](http://www.isbgenetic.cz)

# OBCHOD S CHOVNÝMI A JATEČNÝMI ZVÍŘATY



## POPTÁVKA:

- březí jalovice holštýn, fleckvieh (česká straka), montbeliard a masný skot
- mléčná teleta a zástavový skot
- veškerý jatečný skot

**Adam Baško 607 038 460 Martin Bačkovský 773 818 993**

**Kryštof Podhora 731 563 691**



ISB - GENETIC s.r.o.

Ledečská 2917, 580 01 Havlíčkův Brod, Česká republika

Tel.: +420 569 408 331, fax: +420 569 408 331

web: [www.isbgenetic.cz](http://www.isbgenetic.cz), e-mail: [info@isbgenetic.cz](mailto:info@isbgenetic.cz)